提携企業の皆様へ

木と生きる幸福
住友林業

住友林業の YouTube Live

2026年12月12日(土)
10:00～/14:00～/20:00～

全3回開催　各回約45分　参加無料

/@sfc_ie_channel

最新情報を徹底取材!



元フジテレビアナウンサー
石本 沙織

暮らしを豊かにする、住友林業の家づくり

～オリジナルキッチン"Germoglio"や寝室設計、人気の1.5階建てをご紹介!～

イベント参加の方 限定特典

抽選で10名様にプレゼント!



BALMUDA The Toaster Pro (ブラック)

12月12日(土)のLive中に発表されるキーワードをアンケートでご回答いただくと、抽選会にご応募いただけます。　見逃し配信では抽選会にご応募いただけませんのでご注意ください。

参加申込はこちら

抽選参加方法

①参加申込&当日Liveをご視聴
②Live中に発表されるキーワードをアンケートにてご回答

※見逃し配信ではご応募いただけませんのでご注意ください。

参加申し込みの際は、申込フォームに**企業ID（数字5桁）**をご記入ください。

※掲載の写真は全てイメージです。

住友林業株式会社
住宅事業本部　営業推進部
法人営業グループ

2612EK

今回は、魅力的な実例2邸と、
住友林業で人気の1.5階建て展示場をご紹介!

CHAPTER 01 実例

#6m 大開口　#勾配天井

豪雪地帯で叶えた『開放的』で『暖かい』平屋

勾配天井と連続窓を設けた開放的なLDKで、暖かく快適な暮らしを実現。
オーナーのリアルな声をご紹介します。



CHAPTER 02 実例

#2階リビング　#インテリアを楽しむ　#ZEH　#蓄電池

「Germoglioキッチンがある暮らし」オーナーのホンネに迫る!

住友林業オリジナルキッチン「Germoglio」を採用した2階リビングの住まいをご紹介。太陽光発電や蓄電池などの採用メリットも伺います!

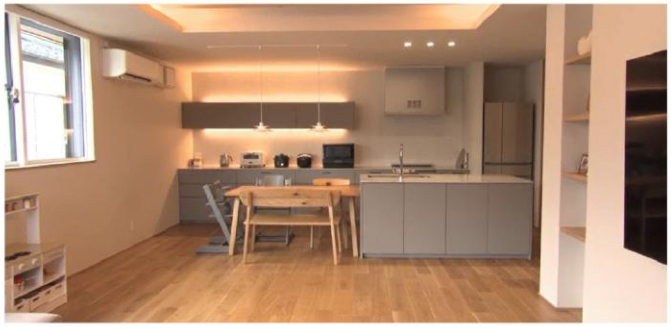



CHAPTER 03 展示場

#1.5階建て「PLUSKY」　#睡眠環境を整える　#設計提案　#外観デザイン

平屋に+αの空間! 人気の「1.5階建て」展示場から最新提案を徹底取材

石本アナが、住友林業の「最新情報」が詰まった1.5階建て展示場を徹底取材! 心地よい寝室空間を提案する「PRIME SLEEP」やSNSで話題「ISAIPLUS」の外観デザインなど、情報盛りだくさんでお届けします。





参加方法は簡単3STEP

Live視聴には、事前の申込が必要です。
(参加申込期間:2026年11月13日(金)~2026年12月10日(木)まで)

STEP1 参加申込

申込フォームに入力後、**申込完了メール**が届いたら、**参加申込完了**。

STEP2 視聴URL受信

視聴URLが記載されたメールが**「Live開催前日」**に届きます。

※ドメイン指定受信されている方は[@autoreply.sumirin.co.jp]および[@ml08.sfc.jp]からのメールを受信できるよう設定してください。

STEP3 当日Live視聴

当日、参加したい回の**視聴URLをクリック**してLiveをお楽しみください。

抽選会に加え、さらに特典 **見逃し配信を約1か月間ご視聴可能**

①本イベント開催翌週に見逃し配信URLのご案内をお送りいたします。
②メールに記載のURLからアクセスして、見逃し配信をご覧ください。
※見逃し配信では抽選会にご応募いただけませんのでご注意ください。

参加申込はこちら

参加申し込みの際は、申込フォームに**企業ID（数字5桁）**をご記入ください。