

Instagram Live

このまま欲しい理想の平屋
延床面積 **28坪** で叶えた **25帖** 広々LDK



 **5月16日(土) 20:00~**

Live 配信開始

※ Live配信の日程は都合により変更となる場合がございます。

忙しくても、デザインや間取りを諦めたくない方におすすめ!

話題の *Premal* がLive初登場!
プレマール

法人提携割引をご希望の方は、必ずお読みください

ご注意
①

提携特典を利用される場合、
本イベント(Instagram Live視聴)より前に、
裏面 **STEP 1** にてエントリーしてください。

※エントリーが、本イベントの後になった場合、
提携特典を受けられない場合がございます。

ご注意
②

エントリーして頂いても、すでに展示場に
ご来場の方や資料請求をした方、ご商談中の方は、
提携特典を受けられない場合がございます。

※提携割引については、企画商品は対象外、他の特典との併用はできません。
※提携企業・団体様により、エントリーの仕組みが異なる場合がございます。

視聴者プレゼント

Live当日に発表するキーワードの入力と、
アンケートにご回答いただいた方限定!

抽選で
5名様



Hacoa
MOBILE SPEAKER
(ウォルナット)

※プレゼントの色は写真と異なる場合がございます。
※厳正な抽選の上、当選者を決定いたします。
※当選発表はLive開催月の翌月中旬頃の発送
をもってかえさせていただきます。※ご当選は
1家族様につき1回限りとさせていただきます。
※写真のスマートフォンスタンドはプレゼント
対象外です。

使用イメージ



Live

今回ご紹介するお住まい

S邸

建築面積:104.34㎡ (31.56坪) 延床面積:93.57㎡ (28.30坪)
1階床面積: 93.57㎡ (28.30坪)

1F

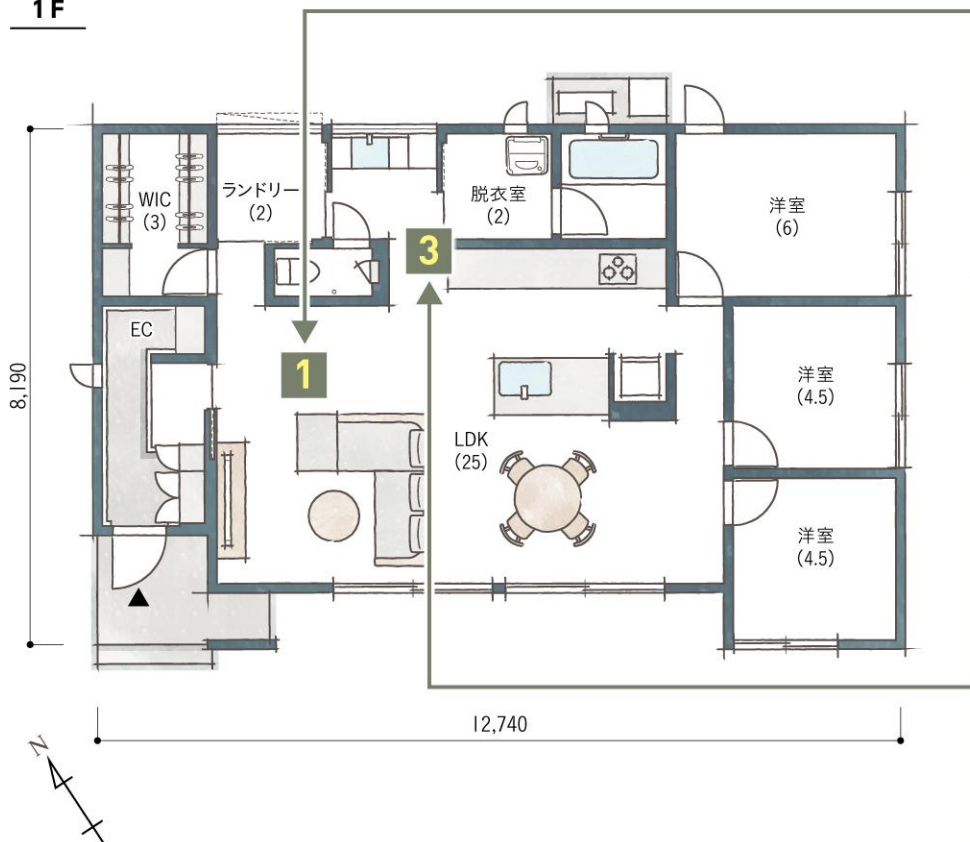

\\ 見どころポイント! //

1 開放感抜群!
上質なインテリアが目を引くLDK



2 オーナーに聞く!
時間も、空間も、効率抜群!
Premalの魅力とは?

3 プロが考え抜いた
このまま欲しい快適動線



ご視聴までの流れ

STEP1 エントリー

提携割引をご利用の際は提携企業様窓口にて
エントリーをお願いします。

STEP2 ご視聴方法

- ① まずは住友林業公式アカウントをフォロー。
- ② Live配信当日、ご自身のアカウントのホーム画面や住友林業公式アカウント画面に「Live動画」と表記されるまでお待ちください。

住友林業公式アカウント

sfc_ie

https://www.instagram.com/sfc_ie/



※Instagramに関連するアプリケーションの動作環境により発生する中断または中止によって生じる
いかなる損害について、当社はその責任を負わないものとします。予めご了承ください。